

mobicoop



REZO POUCE - DES TRAJETS DU QUOTIDIEN ENTRE VOISIN.ES





Sommaire

- ◆ L'Intercom Bernay Terres de Normandie
- ◆ Présentation du dispositif Rezo Pouce
- ◆ L'application mobicoop
- ◆ La prime covoiturage
- ◆ L'inscription à Rezo Pouce

Quelques chiffres

Une voiture reste en stationnement en moyenne **95% du temps**

Chiffres Infographie Mobilité ADEME

Budget voiture

Plus de **5000 euros** par an

C'est **10 à 12%** du budget des ménages

Selon l'ADEME « Comment se déplacer autrement et moins cher ? »

En semaine, $\frac{3}{4}$ des déplacements automobiles sont réalisés en **autosolisme**

Chiffres Infographie Mobilité ADEME

La mobilité : une forme de précarité

13,3 millions de personnes vivent en situation de **précarité en matière de mobilité**.

Source Baromètre des mobilités du quotidien

1) L'action de l'Intercom Bernay Terres de Normandie dans le dispositif REZO POUCE

Constat

- ◆ une problématique de mobilité sur le territoire;
- ◆ un territoire étendu avec 75 communes;
- ◆ beaucoup d'autosolisme pour les personnes sans difficulté de déplacement;

Une première solution – quels objectifs ?

- ◆ aider les habitants dans leurs déplacements du quotidien;
- ◆ dépasser les frontières administratives;
- ◆ remettre du lien social et de la solidarité entre les habitants;
- ◆ vertus économique, sociale, sociétale, environnementale;

Un déploiement sur le territoire

- ◆ 137 panneaux depuis le 30 août 2024;
- ◆ les 75 communes sollicitées et concertées pour l'implantation des panneaux;

Une vision mutualisée

- ◆ plan de mobilité simplifié entre l'Intercom Bernay Terres de Normandie, la Communauté de Communes de Roumois Seine, la Communauté de Communes de Lieuvin Pays d'Auge et la Communauté de Communes de Pont-Audemer Val de Risle;
- ◆ un dispositif innovant mutualisé entre 4 EPCI;
- ◆ près de 500 panneaux;
- ◆ 198 communes sur les 4 EPCI (soit 1/3 de la superficie de l'Eure);
- ◆ 150 000 habitants, soit ¼ des Eurois;

mobicoop

Comment partager ses trajets quotidiens ?



rezo.
pouce

Un service mobicoop

2) Présentation du dispositif Rezo Pouce

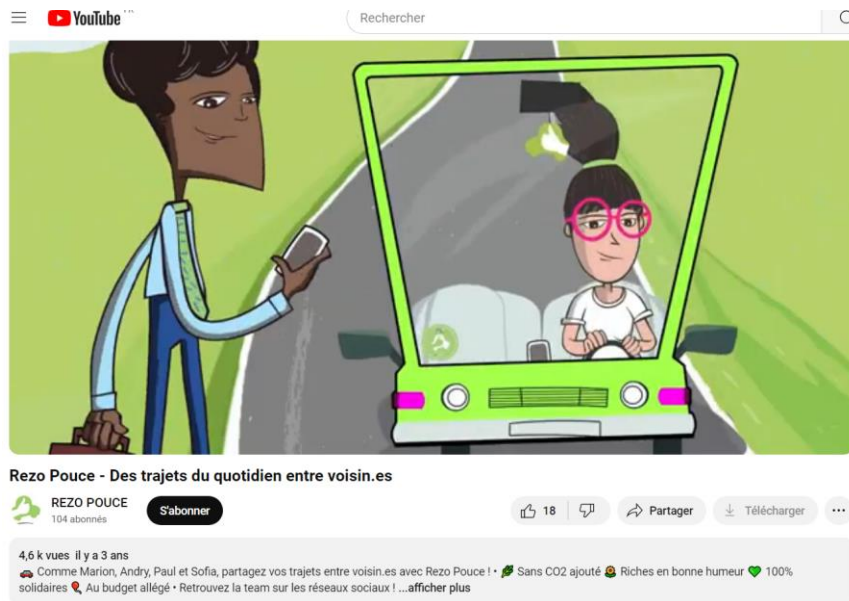

Rezo Pouce – Des trajets du quotidien entre voisins :
<https://www.youtube.com/watch?v=UjHCPjCk10c>

Rezo Pouce

Autostop, un maillage d'arrêts sur le pouce

Rezo Pouce, c'est un réseau solidaire pour partager les trajets du quotidien entre voisin·e·s

- ◆ De l'**autostop organisé** pour se déplacer de façon instantanée
- ◆ Une pancarte destination
- ◆ Des panneaux implantés sur le territoire :
https://www.rezopouce.fr/territoire/bernay-terres-de-normandie/commune/Bernay_27056



L'application Mobicoop : Rezo Pouce & Covoit'

Avec l'espace **Covoit'** et **Rezo Pouce**, grâce à ses voisin·e·s, TOUS les trajets du quotidien peuvent être partagés :

- **Conducteur** ou **passager** sous un « Arrêt sur le pouce » ou dans sa voiture,
- **Courtes** et **moyennes** distances (en moyenne 20km) ;
- De façon **flexible**, immédiate et **spontanée**, mais aussi de façon **organisée** ;
- Exemples : Faire ses courses, aller chez le coiffeur ou le médecin, pour les loisirs (sport, cinéma, activités culturelles et artistiques, etc.), pour le Domicile – Travail/Études.



3) L'application Mobicoop

Rezo Pouce & Covoit'



Covoit' Rezo Pouce

CONNEXION

INSCRIPTION



Covoit' Rezo Pouce

CONNEXION

INSCRIPTION



DES TRAJETS DU QUOTIDIEN ENTRE VOISINES

- C'est SYMPA**
Partager ses trajets, c'est rencontrer ses voisins, échanger avec ses collègues et créer du lien social !
- C'est ÉCORESPONSABLE**
Partager ses trajets, c'est moins de voitures sur les routes et donc moins de CO₂.
- C'est DU BON SENS**
Une voiture peut transporter jusqu'à 5 personnes et même parfois plus. Alors, transformons la voiture en nouveau mode de transport en commun !

Levez le pouce !



Lieu de départ
Moissac

↕

Lieu d'arrivée
Castelsarrasin

Date Trajet régulier

RECHERCHER UN COVOITURAGE

PUBLIER UNE ANNONCE



4) La prime covoiturage

Bénéficier jusqu'à 100€ de bonus covoiturage sur mobicoop.fr et l'application Mobicoop pour tous vos nouveaux trajets réalisés en France à partir de janvier 2023. Cette prime est valable jusqu'au **31 décembre 2024**.

La prime covoiturage fonctionne de la manière suivante :

- ◆ Trajets courte distance (jusqu'à 80km inclus). Bénéficiez de 25€ au 1er trajet et de 75 € au 10e trajet réalisé dans les 3 mois suivant la publication du premier trajet réalisé;
- ◆ Trajets longue distance (plus de 80km) : le conseil d'état a statué sur la suppression de cette prime le 25/06/2024;

Sous conditions d'éligibilités :

- ◆ Être un conducteur en possession d'un permis de conduire et réalisant des trajets à partir de janvier 2023;
- ◆ Activer sa demande de prime depuis la page prime covoiturage via une connexion au service moB (lié à FranceConnect);
- ◆ Ne pas avoir déjà bénéficié de la prime ou d'un bon d'essence sur une autre plateforme de covoiturage;
- ◆ Réaliser ses trajets sur le territoire français;

Pour plus d'infos sur la prime c'est ici → <https://www.mobicoop.fr/mobilite>

mobilicoop

L'inscription à Rezo Pouce



rezo.
pouce

Un service mobilicoop

mobicooop

L'inscription par internet / via l'application



rezo.
pouce

Un service mobicoop

4) Inscription via le site internet

◆ www.rezopouce.fr

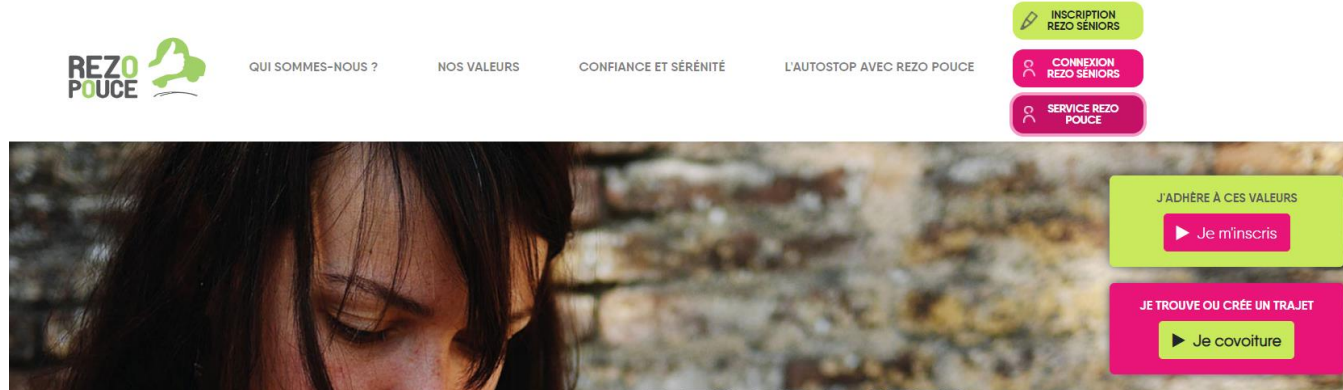

The screenshot shows the homepage of the Rezo Pouce website. At the top left is the logo for REZO POUCE, featuring a green hand icon. The navigation menu includes links for 'QUI SOMMES-NOUS ?', 'NOS VALEURS', 'CONFIANCE ET SÉRÉNITÉ', and 'L'AUTOSTOP AVEC REZO POUCE'. On the right side, there are three prominent buttons: 'INSCRIPTION REZO SENIORS' (green), 'CONNEXION REZO SENIORS' (pink), and 'SERVICE REZO POUCE' (purple). Below the navigation is a large banner image of a woman's face looking down. On the right side of the banner, there are two call-to-action buttons: 'J'ADHÈRE À CES VALEURS' with a sub-button 'Je m'inscris' (green), and 'JE TROUVE OU CRÉE UN TRAJET' with a sub-button 'Je covoiture' (pink).



This image shows a template for a membership card. The top section is green and contains the text 'TRAJETS DU QUOTIDIEN ENTRE VOISIN.E.S' and the Rezo Pouce logo. Below this is a section titled 'VOTRE CARTE DE Membre' with a placeholder for a photo and a small text block. At the bottom, there is a section for downloading the app, with links for Google Play and the App Store.



Inscription via l'application

Inscription Rezo Pouce

Prénom *
Camille

Visible par tous

Nom *
Dupont

Email *
camilledupont@lilo.fr

Mot de passe *

Confirmation du mot de passe *

* Champ obligatoire

Inscription Rezo Pouce

Civilité *
Madame

Date de naissance *
12/12/2007

Téléphone portable *
0606060606

Commune de résidence *
Castelsarrasin

Complément d'adresse *
9 Boulevard Louis Sicre

Adresse postale complète
Camille Dupont
81000 Boulevard Louis Sicre
82100 Castelsarrasin

Inscription Rezo Pouce

Utilisation de Rezo Pouce *

Conducteur

Passager

Conducteur et Passager

Vérification d'identité
Pour assurer sérénité et confiance entre les utilisateurs de Rezo Pouce, nous demandons un document d'identité.
Cette information est sécurisée et non communiquée aux autres utilisateurs.

[ENVOYER MON DOCUMENT D'IDENTITÉ](#)

Documents d'identité acceptés :
- carte nationale d'identité (recto)
- passeport
- permis de conduire
- titre de séjour
Formats acceptés : .jpg / .png / .pdf
Poids max : 10 Mo

SUIVANT **PRÉCÉDENT** **SUIVANT** **PRÉCÉDENT** **ENREGISTRER**

◆ l'inscription dans la partie « Covoit » inscrit sur covoit' et rezo pouce,

mobilcoop

L'inscription en mairie et France services



rezo.
pouce

Un service mobilcoop

L'inscription en mairie et France services

A savoir :

- ◆ - 10% des inscriptions dans les lieux relais,
- ◆ inscription gratuite,
- ◆ inscription dès 14 ans (avec autorisation parentale),
- ◆ vidéo expliquant l'inscription par Mobicoop en suivant ce lien :
https://www.youtube.com/watch?v=A6_5auCE_AU

Processus d'inscription

1^{ère} étape

- ◆ Photocopier ou scanner une pièce d'identité. Pièces acceptées : Carte Nationale d'Identité, Passeport, Permis de conduire, Titre de séjour,

2^{ème} étape

- ◆ Photocopier ou scanner la **charte Rezo Pouce** remplie et signée,

CHARTRE REZO POUCE 

Mes Engagements

- ➔ Lors de l'inscription, je m'engage à aligner la présente Charte et à fournir une photocopie de ma pièce d'identité qui sera conservée par Mobicoop. Mes coordonnées pourront être vérifiées par la suite.
- ➔ Je m'engage à suivre le mode d'emploi et les conseils donnés dans le « Rezo Pouce ».
- ➔ Je m'engage à être facilement identifiable comme membre de la communauté Rezo Pouce : en présentant ma carte de membre et/ou mon autocollant qui doit être collé sur mon pare-brise (vous recevrez ces éléments directement à votre domicile quelques jours après votre inscription).
- ➔ Je m'engage à adopter une attitude courtoise lors de mes troquets partagés :
 - Je m'engage à ce que le troquet partagé soit le plus arrangeant possible pour le conducteur.rice et le passager.rice : en tant que conducteur.rice, je dispose monus, passager.rice, en toute sécurité, au bon troquet et à l'endroit le plus proche de la destination demandée ; je peux, si cela me convient, faire un détour pour rapprocher monus passager.rice. En tant que passager.rice, je m'engage à respecter le troquet initialement prévu par le.ia conducteur.rice, je peux tout de même lui demander d'effectuer un détour, mais en aucun cas l'interdire.
 - Je m'engage à demander l'autorisation de la personne avec qui je partage mon troquet pour toute action qui pourrait la déranger : manger, kumper, écouter de la musique, utiliser mon téléphone, etc.
- ➔ Je m'engage à faire de la sécurité de toutes les usages des de route une priorité absolue, à respecter la réglementation en vigueur et notamment le code de la route, autant comme conducteur.rice que piéton.ne. Le.ia conducteur.rice s'engage, notamment, à ne prendre aucun risque au volant, à n'absorber aucun produit dangereux pouvant altérer ses capacités à conduire, à veiller au bon état de son véhicule, à avoir son assurance à jour et à privilégier les Amis sur le Pouce (certifié accidenté) pour prendre ou déposer ses passager.rice ou, à défaut, à s'arrêter à un endroit respectant sa sécurité.

Assurance

Pour les conducteur.rice.s il est préférable de déclarer à votre assureur le covoiturage, à priori, peu de succès. Néanmoins, votre assureur peut ainsi apprécier les risques garantis et offrir votre attention sur des points spécifiques à certaines professions (usage déclaré, troquet, clause de conduite exclusive).

Cas des mineur.es

Le.ia mineur.e signe cette charte. Une responsable légal.e doit remplir et signer une autorisation parentale et fournir sa pièce d'identité. La carte Rezo Pouce Auto, que le.ia mineur.e présente ensuite au.à conducteur.rice, atteste qu'il.elle bénéficie d'une autorisation parentale. Le covoiturage des mineur.es reste sous la responsabilité totale et entière du.à responsable légal.e.

Le SOC Mobicoop et la collectivité qui le mettent en oeuvre ne sont pas responsables des dommages directs et indirects liés à son fonctionnement et ne pourront être tenus pour responsables d'un dysfonctionnement. Le covoiturage résultant d'un accord direct entre passager.rice et conducteur.rice, vous, singulier.s, agréés sous votre seule et entière responsabilité.

8 Boulevard Louis Braille
93700 Clichy-la-Montagne
Tel. 01 85 81 00 613
Site web: www.mobicoop.fr

À REMPLIR, SIGNER ET RENVOYER

Prénom : _____ Nom : _____

Date de naissance : _____

Adresse : _____

Code postal : _____ Ville : _____

N° de téléphone fixe : _____ N° de téléphone portable : _____

Adresse courriel : _____

Passager.rice Conducteur.rice Les deux

J'accepte de recevoir les actualités du service (Informations Lettre pour consulter et nouveaux services ou nouvelles fonctionnalités).

En signant la charte, je m'engage à respecter chaque paragraphe de celle-ci.

Date : _____ Ville : _____

Signature : _____

Document à renvoyer signé avec photocopie du recto de la pièce d'identité par courriel à inscrpten@rezo pouce.fr ou par courrier à Mobicoop, 8 boulevard Louis Braille - 93700 Clichy-la-Montagne.

Le collecteur et le traitement des données personnelles de l'inscription sont l'objet d'une déclaration accessible au Soc (Synthèse) et 85/03/2011. Les informations sont transmises au réseau de votre inscription ou des cartes Rezo Pouce ou sont conservées durant toute la durée de votre inscription Rezo Pouce, quel qu'en soit le résultat de l'inscription ou des troquets partagés par ailleurs. Nous nous réservons le droit de nous adresser à vous par courriel afin de vous adresser nos lettres d'information. Les personnes ne sont pas concernées par les données collectées sur les personnes de moins de 16 ans. Mobicoop ne transmettra pas l'identité de ses membres, mais nous remercions tout membre inscrit de nous retourner les modifications de leur inscription et de ne pas partager leur identité. Pour limiter les abus, nous nous réservons le droit de vérifier et de valider l'identité de nos membres. Si l'inscription ou l'usage de l'appel d'inscription d'un membre ne respecte pas les conditions de validité, nous nous réservons le droit de suspendre l'usage de l'appel d'inscription.

8 Boulevard Louis Braille
93700 Clichy-la-Montagne
Tel. 01 85 81 00 613
Site web: www.mobicoop.fr

AUTORISATION PARENTALE A REMPLIR, SIGNER ET RENVOYER



Je soussigné(e) _____, responsable légal(e) d(e) la mineur(e) déclare autoriser ce/ette mineur(e) de plus de 14 ans dont j'ai la responsabilité à utiliser Rezo Pouce. J'ai bien noté que ce/ette mineur(e) reste sous mon entière responsabilité.

En aucun cas, le SCIC Mobicoop ou l'association Coavotures sur le Pouce, porteurs du dispositif, ainsi que les collectivités adhérentes ne pourront être tenues responsables pour quelque dommage que ce soit. Je m'engage à bien expliquer au/à la mineur(e) dont j'ai la responsabilité le fonctionnement du dispositif et notamment à attirer son attention sur les conseils pour réussir ses déplacements disponibles dans le Rizo Kit.

Mobicoop se réserve le droit de contacter le/la responsable légal(e) par téléphone.

N° de téléphone fixe : _____ N° de téléphone portable : _____

En signant l'autorisation parentale, je m'engage à respecter chaque paragraphe de celle-ci.

Date : _____ lieu : _____

Signature : _____

Document à renvoyer signé avec photocopie du recto de la pièce d'identité du/de la responsable légal(e) et du/de la mineur(e) par courriel à inscription@rezipouce.fr ou par courrier à Mobicoop, 9 boulevard Louis Sicre - 82100 Castelmairain.

La collecte et le traitement des données personnelles de l'inscrit(e) par Mobicoop ont fait l'objet d'une déclaration auprès de la CNIL (n°160344) le 06/04/2011. Les informations communiquées au moment de votre inscription au dispositif Rezo Pouce seront conservées durant toute la durée de votre appartenance au Rizo. Elles sont exclusivement destinées à Mobicoop et au bon fonctionnement du service. Selon votre préférence, vous pouvez être distribué(e) de la LETS et d'être inscrit(e) Mobicoop. Ces préférences sont personnalisées sur www.rezipouce.fr. Conformément à l'article 28 de la loi du 6 janvier 1978 relative à l'informatique aux fichiers et aux libertés, nous vous rappelons que vous disposez d'un droit d'accès, de modification de restriction et de suppression des données qui vous concernent. Pour exercer ce droit, vous pouvez : 1) Vous connecter à votre profil sur notre site www.rezipouce.fr 2) Envoyer un courriel à support@mobicoop.fr 3) Nous envoyer un courrier au 9 boulevard Louis Sicre - 82100 Castelmairain.

mobicoop

9 boulevard Louis Sicre
82100 CASTELMAIRAIN
Tél : 05 63 91 00 13
Site : 083 80 863 03666
Site web : www.promozycoop.fr

Inscription ados 14-18 ans

- ◆ Autorisation parentale
- ◆ Pièce d'identité du responsable légal

Processus d'inscription

3^{ème} étape

- ◆ Remise du kit mobilité : Rezo Kit, courrier de bienvenue, fiche mobilité, pancarte destination

4^{ème} étape

- ◆ Envoyer les documents par mail à : inscription@rezopouce.fr
ou
- ◆ Par courrier à l'adresse :

Mobicoop
9, Boulevard Louis Sicre
82100 Castelsarrasin

Finalisation de l'inscription par Mobicoop

- Réception et vérification des documents ;
- Validation de l'inscription ;
- Envoi d'un **courrier postal** contenant la carte de membre et le macaron conducteur.rice ;



mobicoop



MERCI !

Typhanie LEROY

t.leroy@bernaynormandie.fr

